



A-DERMA  
AVOINE RHEALBA®

A DERMATOLOGIA NATURAL DAS PELES FRÁGEIS

FOLDER 2º CICLO 2104



# A-DERMA

AVOINE RHEALBA®

## INOVAÇÃO DERMATOLÓGICA

### TRATAMENTO PATOLOGIAS CUTÂNEAS

Peles atópicas e muito secas  
EXOMEGA

Peles lesadas  
EPITHELIALE

Irritações cutâneas secas  
DERMALIBOUR+

Irritações cutâneas exsudativas  
CYTÉLIUM

### HIGIENE DIÁRIA & PROTECÇÃO

Higiene sólida e líquida  
PAIN LEITE AVEIA  
GEL ESPUMA AVEIA  
DERM'INTIM

Protecção  
CREME DE AVEIA

Pele frágil do bebé  
PRIMALBA

### CUIDADOS ROSTO

Desmaquilhantes rosto e olhos  
SENSIFLUID Água micelar, Leite desmaquilhante  
SENSIPHASE AR Geleia micelar

Hidratação  
HYDRALBA

Nutrição das peles secas e desnutridas  
NUTRIALBA

Acalmar as peles reactivas e intolerantes  
RHEACALM

Eritema facial / cuperose  
SENSIPHASE AR

# A-DERMA

AVOINE RHEALBA®

## A COMPETÊNCIA DERMATOLÓGICA POR NATUREZA



### AS NOSSAS FORÇAS

- A marca dermatológica e cosmética à base de um **activo vegetal natural**
- Desde o início a experiência da marca é **dermatológica**
- Uma forte posição junto da classe médica Dermatologia e Pediatria
  - Uma forte posição no mercado das peles atópicas
- Estar no centro dos principais desejos dos consumidores **Performance, naturalidade e segurança...**

### OS NOSSOS OBJECTIVOS

- Consolidar e reforçar os nossos pilares dermatológicos
- Sustendo e prosseguindo o desenvolvimento das nossas **gamas líder**
- Recrutando **novos consumidores** sobre o nosso pilar histórico: a higiene e cuidado de todas as peles delicadas
- Utilizar a nossa experiência dermatológica e abrir **novos territórios**
- Da “**beleza**” das peles sensíveis e reactivas da mulher à **segurança e suavidade** da pele delicada da criança

### OS NOSSOS VALORES

- Naturalidade
- Segurança • Eficácia
- Prazer • Suavidade



A-DERMA  
A V O I N E R H E A L B A ®



.....  
A gama de referência com **Plantules  
de Aveia Rhealba®** e **Filaxerina®**  
.....

**PELES ATÓPICAS**  
**SECAS E MUITO SECAS**

**EXOMEGA**  
COM PLANTULES DE AVEIA RHEALBA®

**20** Anos  
De Experiência



# EXOMEGA

COM PLANTULES DE AVEIA RHEALBA®

20 anos  
A cuidar das  
peles atópicas

## LANÇAMENTO

### Exomega creme emoliente

O 1º emoliente específico para peles atópicas

# 1994



**ETFAD**  
EUROPEAN TASK FORCE ATOPIC DERMATITIS

20 anos de parceria



**A-DERMA**  
AVOINE RHEALBA®

MEMBRO FUNDADOR  
DA FUNDAÇÃO PARA A  
DERMITE ATÓPICA

A DERMATOLOGIA NATURAL DAS PELES FRÁGEIS

# EXOMEGA

COM PLANTULES DE AVEIA RHEALBA®

20 anos  
A cuidar das  
peles atópicas

## LANÇAMENTO Exomega óleo de duche

O 1º produto de higiene específico para peles atópicas

2000



2009

## LANÇAMENTO

Extracto de Plantules  
de Aveia Rhealba®

A primeira gama à base de aveia que  
utiliza um extracto totalmente isento de  
proteínas para cuidar das peles atópicas

# EXOMEGA

COM PLANTULES DE AVEIA RHEALBA®

20 anos  
A cuidar das  
peles atópicas

## LANÇAMENTO

1º emoliente destinado às peles atópicas fruto da **cosmética estéril**, um sistema de fabrico semelhante ao utilizado nos medicamentos injectáveis.

# 2012



EXOMEGA **D.E.F.I.**  
COM PLANTULES DE AVEIA RHEALBA®

CONSERVAR  
O ESSENCIAL  
**SEM**  
**CONSERVANTES**

Uma fórmula que  
se mantém **100% estéril**  
**e intacta** do início  
ao fim da sua utilização

# EXOMEGA

COM PLANTULES DE AVEIA RHEALBA®

## A DERMITE ATÓPICA



1 criança em 15  
NOS ANOS 80

Número de  
casos x 3  
em 30 anos



1 criança em 5  
EM 2010

## UM MERCADO EM PLENO CRESCIMENTO



20 Anos  
De Experiência



# EXOMEGA

COM PLANTULES DE AVEIA RHEALBA®



## EFICÁCIA + SEGURANÇA

A excelência  
da  
dermatologia

A-DERMA  
A VOINE RHEALBA®

A DERMATOLOGIA NATURAL DAS PELES FRÁGEIS

# EXOMEGA

COM PLANTULES DE AVEIA RHEALBA®

## A EFICÁCIA

### CORTE PELE ATÓPICA

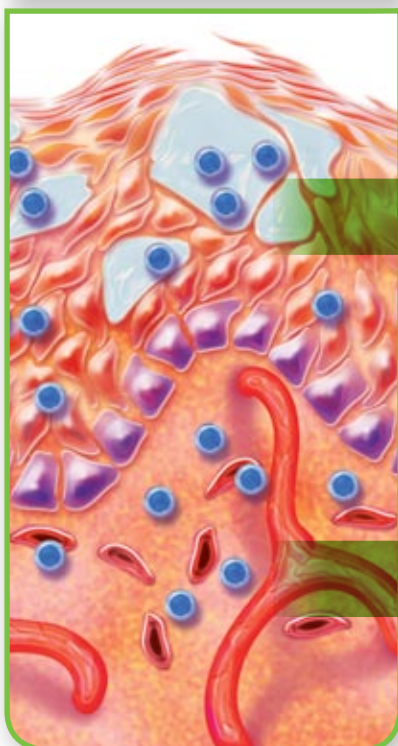

### SINAIS CLÍNICOS

#### EPIDERME

- Secura • Prurido
- Sensação de repuxar
- Perda de água importante

#### DERME

- Inflamação subjacente
- Resposta imunitária exagerada

### EFICÁCIA EXOMEGA

Filaxerina®

Vitamina B3

Extracto de Plantules de Aveia Rhealba®

- Anti-inflamatório
- Imuno-regulador

DIMINUI  
A SECURA E  
O PRURIDO

ACALMA

PREVINE AS  
RECIDIVAS

# EXOMEGA

COM PLANTULES DE AVEIA RHEALBA®



## CAMPANHA EXOMEGA 20 ANOS

Campanha limitada ao stock existente.



**DESCONTO**  
em toda a gama



# EXOMEGA

COM PLANTULES DE AVEIA RHEALBA®



## CAMPANHA EXOMEGA 20 ANOS



### Gôndola EXOMEGA

COMPOSTA POR

1 topo

+

4 bandas

**MAIS  
VISIBILIDADE  
NO PONTO  
DE VENDA**



# EXOMEGA

COM PLANTULES DE AVEIA RHEALBA®

20 Anos  
De Experiência

EFICÁCIA • SEGURANÇA • NATURALIDADE

HIGIENE

CUIDADOS COMPLEMENTARES

A GAMA  
MAIS  
COMPLETA



EXOMEGA  
Gel Espuma  
Emoliente



EXOMEGA  
Óleo Duche  
Emoliente



EXOMEGA  
Champô  
Espuma



EXOMEGA  
Banho  
Emoliente



EXOMEGA  
Creme  
Barreira

EMOLIENTES



EXOMEGA  
Bálsamo Emoliente



EXOMEGA  
Creme Emoliente



EXOMEGA  
Leite Emoliente

0%  
PARABENOS  
CONSERVANTES  
PERFUME

0%  
PARABENOS  
CONSERVANTES  
PERFUME

A DERMATOLOGIA NATURAL DAS PELES FRÁGEIS

A-DERMA  
A V O I N E R H E A L B A ®



.....  
**HIGIENE & CUIDADO**  
.....

Peles irritadas

**DERMALIBOUR** +  
COM PLANTULES DE AVEIA RHEALBA®

Bebé • Criança • Adulto

# DERMALIBOUR

COM PLANTULES DE AVEIA RHEALBA®

**NOVO** FÓRMULA REFORÇADA

COMPLEXO Cu/Zn

- Bacteriostático e fungistático
- Protector

.....

EXTRACTO DE PLANTULES  
DE AVEIA RHEALBA® **NOVO**

.....

- Acção anti-inflamatória reforçada
  - Acção reparadora reforçada
- Efeito anti-adesão dos germes patogénicos

**EFICÁCIA COMPROVADA**  
A PARTIR DO 4º DIA



ALIVIA  
REPARA  
PURIFICA



# DERMALIBOUR +

COM PLANTULES DE AVEIA RHEALBA®

**NOVO** FÓRMULA REFORÇADA

## Creme Reparador

O único Cobre/Zinco de eficácia comprovada  
desde o 4º dia de utilização

APENAS  
**13**  
INGREDIENTES

EMULSÃO ÁGUA  
EM ÓLEO  
**2% GLICERINA +**



RÁPIDO  
EFICAZ  
CONFORTÁVEL

**SEM**  
PARABENO  
CONSERVANTE  
PERFUME

**NOVA**  
CAPACIDADE  
**100ml**



CNP 6940049



# DERMALIBOUR+

COM PLANTULES DE AVEIA RHEALBA®

**NOVO** FÓRMULA REFORÇADA

Creme Reparador

+ RÁPIDO • EFICAZ • CONFORTÁVEL

APENAS **13 INGREDIENTES** • EMULSÃO ÁGUA EM ÓLEO **2% GLICERINA+**

QUEILITE

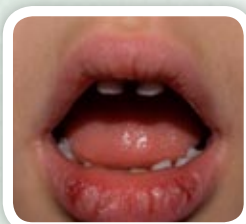

ANTES

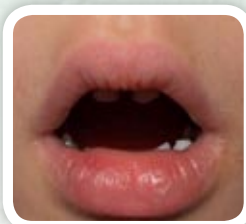

DEPOIS

DESDE O  
**4º DIA**

DERMITE DE  
CONTACTO

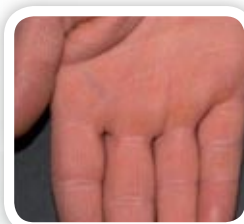

ANTES

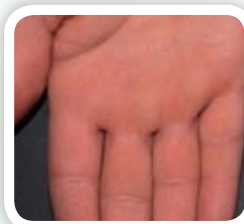

DEPOIS

DESDE O  
**4º DIA**

ERITEMA  
DA FRALDA

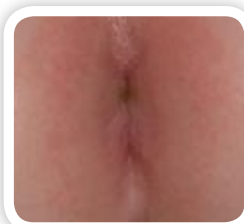

ANTES

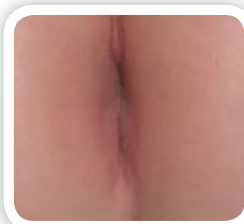

DEPOIS

**NOVA**  
CAPACIDADE  
**100ml**



**SEM**  
PARABENO  
CONSERVANTE  
PERFUME

A DERMATOLOGIA NATURAL DAS PELES FRÁGEIS

# DERMALIBOUR+

COM PLANTULES DE AVEIA RHEALBA®

**NOVO** FÓRMULA REFORÇADA

Uma gama Cu/Zn completa



**EFICAZ  
RÁPIDO**

Sem Parabenos  
Sem Conservantes  
Sem Perfume

HIGIENE



DERMALIBOUR+  
**Gel espuma**  
250ml

CUIDADOS



**NOVA  
CAPACIDADE  
100ml**

DERMALIBOUR+  
**Creme reparador**  
50ml / 100ml



DERMALIBOUR+  
**Stick  
reparador 8g**

# DERMALIBOUR +

COM PLANTULES DE AVEIA RHEALBA®

## A comunicação no Ponto de Venda

**Higiene & Cuidado** das dermatites irritativas



### Display de balcão Dermalibour +

CHEIO COM

Gel espuma 250ml  
Creme 50ml

### Caixa dispensadora Dermalibour Stick (6 unidades)



Campanhas limitadas  
ao stock existente.



# DERMALIBOUR

COM PLANTULES DE AVEIA RHEALBA®

## A comunicação no Ponto de Venda

**Higiene & Cuidado** das dermatites irritativas



**NOVA**  
CAPACIDADE  
**100ml**

**Display**  
**acondicionador**

CHEIO COM

Dermalibour+  
Creme 100ml

Campanha limitada ao stock existente.



# EPITHELIALE A.H.

COM AVEIA RHEALBA®

## A comunicação no Ponto de Venda

**Reparação & Regeneração** da pele



The image shows a product display for A-DERMA EPITHELIALE A.H. At the top left is a red circular logo with a sun icon and the text 'PELES VERMELHAS' and 'SOS'. To its right is the brand name 'A-DERMA' in large letters, with 'AVOINE RHEALBA®' underneath. Below this is a black and white photograph of a woman's face with a large, translucent, leaf-like structure over her eye. To the right of the photo, the product name 'EPITHELIALE A.H.' is written in bold, followed by 'Aveia Rhealba® + Ácido Hialurônico 0,2%'. Below this, the text 'Creme reparador adjuvante da regeneração da pele' is displayed. In the foreground, there are four tubes of the product: two large tubes (40ml) and two smaller tubes (100ml). Each tube has the A-DERMA logo and product name. At the bottom of the display, there is a dark brown banner with the text 'A competência dermatológica por natureza' on the left and the 'Pierre Fabre' logo on the right.

**PELES VERMELHAS SOS**

**A-DERMA**  
AVOINE RHEALBA®

**EPITHELIALE A.H.**  
Aveia Rhealba® + Ácido Hialurônico **0,2%**

Creme reparador adjuvante da regeneração da pele

A competência dermatológica por natureza

Pierre Fabre

**Display  
de balcão**  
Epitheliale  
A.H.

**CHEIO COM**  
Creme  
reparador  
**40ml e 100ml**

Campanha limitada  
ao stock existente.

A-DERMA  
A V O I N E R H E A L B A ®



.....  
**HIGIENE & CUIDADO**  
.....

Peles frágeis e delicadas

**PRIMALBA**  
COM PLANTULES DE AVEIA RHEALBA®

Recém-nascido • Bebê

# PRIMALBA

COM PLANTULES DE AVEIA RHEALBA®



**A única gama dermatológica para a pele sã dos mais pequeninos, que associa naturalidade vegetal, segurança e prazer na utilização**

## NATURALIDADE VEGETAL

Plantules recolhidas no estadio óptimo de concentração em moléculas activas calmantes e suavizantes particularmente adaptadas à pele fina e frágil do bebé.



SEM PESTICIDA  
SEM FUNGICIDA  
SEM OGM

## SEGURANÇA TOTAL

**Um caderno de segurança rigoroso**

- Um activo vegetal 100% natural fruto da agricultura biológica
- Fórmulas com um mínimo de ingredientes (sem álcool, sem óleo essencial, sem corante, sem conservante, sem parabeno)
- Produtos hipoalergénicos e testados sob controlo pediátrico
- Acondicionamentos seguros



## PRAZER DE UTILIZAÇÃO

- Texturas excepcionais
- Acondicionamentos práticos
- Perfume delicado (Primalba bebé)



## BENEFÍCIOS

**Com Primalba mamãs e bebés beneficiam:**

- Da inovação tecnológica das Plantules de Aveia Rhealba®
- De galénicas adaptadas às diferentes necessidades dos bebés





# PRIMALBA

COM PLANTULES DE AVEIA RHEALBA®

O seu conselho para a  
pele frágil do recém-nascido e do bebé



Recém-  
nascido

## HIGIENE SEM PERFUME · SEM CONSERVANTE

Um só  
gesto para o  
banho dos  
pequeninos!



**Óleo lavante PARA O BANHO**  
Corpo e cabelo

**99%**  
INGREDIENTES  
Origem  
natural



O gesto sem  
enxaguar para uma  
pele perfeitamente  
limpa e protegida!

**Óleo de limpeza SEM ENXAGUAR**  
Rosto, corpo, zona da fralda

## CUIDADO SEM PERFUME · SEM CONSERVANTE

**99%**  
INGREDIENTES  
Origem  
natural

**Óleo de cuidado e massagem**  
Rosto e corpo



O gesto de  
cuidado para  
despertar a pele  
dos pequeninos





Bebé



## HIGIENE DELICADAMENTE PERFUMADA · SEM PARABENO

### BANHO



**Gel lavante suave**  
Corpo e cabelo



**Leite de limpeza suave**  
Rosto, corpo e zona da fralda



**Água de limpeza suave**  
Rosto, corpo e zona da fralda



**Mousse de água de limpeza suave**  
Rosto, corpo e zona da fralda

### HIGIENE ESPECÍFICA



**Champô-espuma crosta láctea**  
Cabelo e couro cabeludo

## CUIDADOS SEM PARABENO



**Creme hidratante cocon**  
Rosto e corpo



**Creme muda da fralda**  
Zona da Fralda





# PRIMALBA

COM PLANTULES DE AVEIA RHEALBA®



## CAMPANHA **PRIMAVERA**

### Sacos maternidade **MENINO** & **MENINA**



**Saco azul** ou **Saco rosa**

CONTENDO

1 Gel Corpo e Cabelo 200ml • 1 Creme Muda da Fralda  
1 Creme Cocon • 1 Guia da Maternidade

Campanha limitada ao stock existente

# PRIMALBA

COM PLANTULES DE AVEIA RHEALBA®



## CAMPANHA **PRIMAVERA**

### Expositor Primalba



### CONDIÇÃO

Malas azuis

Malas rosa

### Produtos com **2€ Desconto**

Já incluído no preço

Gel Corpo e Cabelo 500ml

Creme Muda da Fralda

Creme Cocon

Água de Limpeza

Leite de Limpeza



Campanha limitada  
ao stock existente

Acrobata





# PRIMALBA

COM PLANTULES DE AVEIA RHEALBA®



## CAMPANHA **PRIMAVERA**

### Primalba Gel Lavante Suave corpo e cabelo

Higiene diária corpo e cabelo para a  
**pele frágil e delicada do bebé**

**NOVO**  
Modelo  
promocional  
200ml

**P.V.R.**  
**5€**

**Expositor  
de balcão**

CHEIO COM

Gel Lavante Suave Corpo e Cabelo



CNP  
6940056



Campanha limitada ao stock existente



A-DERMA  
A V O I N E R H E A L B A ®



Quando a natureza ajuda a pele a  
**conservar toda a sua água**

**HIDRATAÇÃO & PROTECÇÃO**  
**PELES DESIDRATADAS**

**HYDRALBA** **UV**  
COM PLANTULES DE AVEIA RHEALBA®

A DERMATOLOGIA NATURAL DAS PELES FRÁGEIS

# HYDRALBA

COM PLANTULES DE AVEIA RHEALBA®



**HIDRATAR & PROTEGER**  
AS PELES FRÁGEIS E DELICADAS

## Display de balcão

CHEIO COM

3 Hydralba UV **Rico** c/ **2€ Desconto\***  
3 Hydralba UV **Ligeiro** c/ **2€ Desconto\***

The display features a top section with a woman's face and two Hydralba UV product tubes. Below this, three product boxes are shown, each with a red circular discount sticker. The bottom section of the display includes the A-DERMA logo and the text 'A DERMATOLOGIA NATURAL DAS PELES FRÁGEIS'.

**PROTEJA A SUA PELE DO SOL CITADINO**

**HYDRALBA** UV SPF20 UVA9  
COM PLANTULES DE AVEIA RHEALBA®

**24 horas HIDRATAÇÃO**

✓ **TEXTURA RICA** Peles secas a muito secas  
**TEXTURA LIGEIRA** Peles normais a mistas

**DESCONTO -2€**  
Já incluído no preço

**Crème hydratante UV RICHE**  
**HYDRALBA**  
AUX PLANTULES D'AVOINE RHEALBA®  
Assure une hydratation durable  
Protège des stress climatiques

**Crème hydratante UV LÉGERE**  
**HYDRALBA**  
AUX PLANTULES D'AVOINE RHEALBA®  
Assure une hydratation durable  
Protège des stress climatiques

**Crème hydratante UV RICHE**  
**HYDRALBA**  
AUX PLANTULES D'AVOINE RHEALBA®  
Assure une hydratation durable  
Protège des stress climatiques

**A-DERMA**  
A O I N E R H E A L B A ®

**A DERMATOLOGIA NATURAL DAS PELES FRÁGEIS**

\* Válido apenas para o produto que segue no display

Campanha limitada ao stock existente

# A-DERMA

AVOINE RHEALBA®

## CAMPANHAS ESPECIAIS

DERM'INTIM  
500ml

**20%  
DESCONTO**



CUIDADOS ORIGINAIS  
Gel Espuma de Aveia  
500ml

**CONDIÇÃO  
ESPECIAL**





# A-DERMA

AVOINE RHEALBA®

## CUIDADOS FEMININOS

### HYDRALBA

Peles frágeis e delicadas

### HYDRALBA UV

Protecção UV · Peles frágeis e delicadas

### SENSIFLUID

Peles sensíveis rosto e corpo

### SENSIPHASE AR

Peles sujeitas a eritema facial/cuperose

### NUTRIALBA

Peles secas e desnutridas

### RHEACALM

Peles reactivas ou intolerantes

## CUIDADOS DERMATOLÓGICOS

### EXOMEGA

Peles atópicas e muito secas

### EPITHELIALE

Peles lesadas

### DERMALIBOUR+

Irritações cutâneas secas

### CYTELIUM

Irritações cutâneas exsudativas

## CUIDADOS FAMILIARES

### CUIDADOS ORIGINAIS

Peles delicadas de toda a família

### PRIMALBA

Pele frágil do recém-nascido e bebé

## O ROSTO A-DERMA







A-DERMA  
AVOINE RHEALBA®

A DERMATOLOGIA NATURAL DAS PELES FRÁGEIS

# QUADRO CONSELHO 2104



## PELES ATÓPICAS E MUITO SECAS

### HIGIENE



#### Exomega Óleo Duche Emoliente

CNP: 200ML - 6565796 | 500ML - 6577361

**Higiene diária das peles atópicas e muito secas.** No duche ou diluído na água do banho. Enxaguar e secar a pele delicadamente.



#### Exomega Gel Espuma Emoliente

CNP: 6875625 - 500ML

**Higiene diária das peles atópicas e muito secas.** No duche ou diluído na água do banho. Enxaguar e secar a pele delicadamente.



#### Exomega Champô Espuma

CNP: 6819276 - 125ML

**Higiene alta tolerância do cabelo e couro cabeludo do bebé e da criança.** Sem perfume, sem gás propulsor. Não pica nos olhos.

### EMOLIENTES



#### Exomega Bálsamo Emoliente

CNP: 6875138 - 400ML

**Xeroses atópicas muito severas.** Rosto e corpo. Complemento e/ou associação da corticoterapia local. 2 aplicações por dia em média.



#### Exomega Creme Emoliente

CNP: 6831685 - 400ML

**Xeroses atópicas severas.** Rosto e corpo. Complemento e/ou associação da corticoterapia local. 2 aplicações por dia em média.



#### Exomega Leite Emoliente

CNP: 6567826 - 400ML

**Xeroses atópicas moderadas.** Rosto e corpo. Zonas extensas. Época estival. 2 aplicações por dia em média.

## COSMÉTICO **esteril**



#### EXOMEGA D.E.F.I. Bálsamo Emoliente

CNP: 6890988 - 200ML

**Xeroses atópicas muito severas.** Rosto e corpo. Complemento e/ou associação da corticoterapia local. 2 aplicações por dia em média.



#### EXOMEGA D.E.F.I. Creme Emoliente

CNP: 6501114 - 200ML

**Xeroses atópicas severas.** Rosto e corpo. Complemento e/ou associação da corticoterapia local. 2 aplicações por dia em média.

## CUIDADOS COMPLEMENTARES



#### Exomega Banho Emoliente

CNP: 6566380 - 250ML

**Cuidado complementar.** Crises de dermatite atópica e todas as situações de pele seca e pruriginosa. Aplicar directamente na pele molhada, ou diluído na água do banho. Não é necessário retirar com água. **2 tampas criança - 4 tampas adulto**



#### Exomega Creme Barreira

CNP: 6588970 - 100ML

**Protecção das peles atópicas.** Rosto e corpo. Antes de cada banho de mar e/ou piscina, aplicar nas zonas a proteger, fora das crises e após a aplicação do protector solar se necessário.



# EPITHELIALE

## PELES LESADAS

### Epitheliale AH Creme

CNP: 40ML - 6490532 | 100ML - 6827105

**Cuidado reparador.** Rosto e corpo. Indicado na regeneração da pele, no seguimento de uma pequena intervenção dermatológica superficial ou no cuidado das alterações cutâneas superficiais. 2/4 vezes ao dia, após desinfecção da área a tratar.



# CYTÉLIUM DERMALIBOUR+

## PELES IRRITADAS

### Cytélium Loção e Spray

CNP: LOÇÃO 100ML - 6529511 | SPRAY 100ML: 6804955

**Cuidado das lesões exsudativas.** Rosto, corpo e mucosas. Secante, calmante e protector das irritações cutâneas exsudativas: varicela, bolhas, maceração das pregas, dermatite da fralda com exsudado, lesões retro-auriculares. Sem perfume. 2 a 3 vezes por dia. Agitar bem antes de utilizar. Não mancha a pele nem a roupa. Compatível com outros tratamentos medicamentosos.



### NOVA FÓRMULA Dermalibour+ Gel Espuma

CNP: 6930545 - 250ML

**Higiene das peles irritadas.\*** Rosto, corpo e zona da fralda. Higiene das peles irritadas susceptíveis de sobre-infectar: dermatite da fralda e das pregas, varicela... Base lavante suave, pH 5,5, sem perfume, sem sabão. 2 vezes por dia.



### NOVA FÓRMULA Dermalibour+ Creme

CNP: 6518530 - 50ML | CNP: 6940049 - 100ML **NOVO**

**Cuidado das irritações\* cutâneas.** Rosto, corpo e mucosas. Acção regeneradora e purificante das irritações\* da pele susceptíveis ou não de sobre-infectar: vermelhidões na zona da fralda e nas pregas, pele gretada. Sem perfume. 2 a 3 vezes por dia.



### NOVA FÓRMULA Dermalibour+ Stick

CNP: 6804724 - 8GR

**Cuidado das irritações\* cutâneas localizadas.** Acção regeneradora e purificante das irritações\* da pele susceptíveis ou não de sobre-infectar: dermatites peri-orais (dermatite da chucha), pele gretada, cantos da boca... Sem perfume. Utilizar sempre que necessário.



\*Irritações de origem não patológica.



**NOVA  
CAPACIDADE  
Dermalibour+  
Creme  
100ml**



# CUIDADOS ORIGINAIS

## ▶ PELES FRÁGEIS DE TODA A FAMÍLIA



### Gel Espuma de Aveia

CNP: 250ML - 6523159 | 500ML - 6567073

**Higiene diária.** Rosto e corpo das peles delicadas e frágeis de toda a família. Sem sabão. Respeita o filme hidrolipídico, protege a pele contra a secura.



### Pain Leite de Aveia

CNP: 6012203 - 100GR

**Higiene diária.** Rosto e corpo das peles delicadas e frágeis de toda a família. Sem sabão. Respeita o filme hidrolipídico, protege a pele contra a secura.



### Creme Hidratante com Leite de Aveia Rheelba®

CNP: 50ML - 6426577 | 150ML - 6523233

**Hidratação e proteção diária.** Rosto e corpo. Hidratante, nutritivo e suavizante para as peles delicadas e frágeis de toda a família. Sem perfume. Uso diário.

## PRIMALBA

## ▶ PELES FRÁGEIS E DELICADAS · RECÉM-NASCIDO E BEBÊ



### HIGIENE RECÉM-NASCIDO



#### Primalba Nourrisson Óleo lavante **BANHO**

CNP: 6889717 - 250ML

**Higiene diária do recém-nascido.** Corpo e cabelo. Lava, suaviza e protege. Sem sabão, sem perfume e sem conservantes. Enriquecido em óleo de azeitona. Não pica nos olhos.



#### Primalba Nourrisson Óleo de limpeza

CNP: 6889725 - 250ML

**Higiene diária SEM ÁGUA do recém-nascido.** Rosto, corpo e zona da fralda. Limpa, suaviza e protege. Sem sabão, sem perfume e sem conservantes. Enriquecido em óleo de azeitona. Não pica nos olhos.

### CUIDADO RECÉM-NASCIDO



#### Primalba Nourrisson Óleo de Cuidado Emoliente

CNP: 6889709 - 50ML

**Cuidado diário do recém-nascido.** Rosto e corpo. Nutre a pele do recém-nascido. 4 óleos de origem natural: azeitona, cártamo, onagre, camelina. Ideal para a massagem. Evitar o contacto com os olhos.

### CUIDADO BEBÊ



#### Primalba Creme Hidratante Cocon

CNP: 6844480 - 100ML

**Cuidado diário da pele frágil e delicada do bebé e da criança.** Rosto, mãos e corpo. Hidrata, protege e suaviza a pele do bebé e da criança. Reforça a função barreira da pele. Textura adaptada à massagem. Todos os dias após o banho em massagem suave.



#### Primalba Creme Muda da Fralda

CNP: 6905182 - 100ML

**Cuidado específico para a zona da fralda.** Protege e previne o eritema da fralda. Inibe a acção das enzimas digestivas. Forma um filme protector não oclusivo. Fácil de aplicar e de retirar. Utilizar em cada muda de fralda no rabinho limpo e seco.



### HIGIENE BEBÊ

#### Primalba Gel Lavante Suave Corpo e Cabelo

CNP: 6804732 - 500ML

**Higiene diária da pele frágil e delicada do bebé e da criança.** Corpo e cabelo. Lava suavemente, protege e suaviza a pele. Sem sabão. Aplicar na palma da mão e emulsionar antes de aplicar. Enxaguar abundantemente.



#### Primalba Leite de Toilette Suave

CNP: 6804716 - 500ML

**Higiene diária SEM ÁGUA da pele frágil e delicada do bebé e da criança.** Rosto, mãos, corpo e rabinho do bebé. Limpa, protege e suaviza a pele do bebé e da criança. Aplicar com a ajuda de um disco de algodão na zona da fralda, (ajuda a remover os resíduos de creme). Não é necessário retirar com água.



#### Primalba Água de Limpeza Suave

CNP: 6831396 - 500ML

**Higiene diária SEM ÁGUA da pele frágil e delicada do bebé e da criança.** Rosto, mãos, corpo e rabinho do bebé. Limpa, protege e suaviza a pele do bebé e da criança. Aplicar com a ajuda de um disco de algodão na zona da fralda, (ajuda a remover os resíduos de creme). Não é necessário retirar com água.



#### Primalba Mousse de Água de Limpeza Suave

CNP: 6844498 - 150ML

**Higiene diária SEM ÁGUA da pele frágil e delicada do bebé e da criança.** Rosto, mãos, corpo e rabinho do bebé. Elimina de forma eficaz as impurezas e deixa a pele fresca e suave. 1 gota de água que se transforma numa noz de espuma. Prática e fácil de transportar. Não é necessário retirar com água.



#### Primalba Champô Espuma Crosta Láctea

CNP: 6905208 - 150ML

**Crosta láctea do recém-nascido e do bebé.** Elimina o prurido e a vermelhidão. Aplicar no couro cabeludo seco antes do banho deixar agir 5 minutos, emulsionar e enxaguar. Repetir a aplicação sempre que necessário.

## SENSIFLUID

### HIGIENE



#### Sensifluid Pain Gordo

CNP: 6011759 - 100GR

**Higiene diária das peles sensíveis e intolerantes aos produtos de higiene clássicos.** Rosto e corpo. Lava e suaviza a pele sem agredir. Previne a secura.

### DESMAQUILHAGEM



#### Sensifluid Água Micelar

CNP: 250ML - 6569848 | 500ML - 6925644

**Limpeza e desmaquilhagem das peles sensíveis.**

Rosto, olhos e lábios. Sem perfume. Limpa e desmaquia a pele com suavidade. Acalma e dá uma sensação de frescura. Descongestionante.



#### Sensifluid Leite Desmaquilhante

CNP: 200ML - 6474007 | 400ML - 6925651

**Limpeza e desmaquilhagem das peles sensíveis.**

Rosto, olhos e lábios. Limpa e desmaquia a pele com suavidade. Previne a secura e suaviza a pele.

## HYDRALBA

### PELES DESIDRATADAS



#### Hydralba Creme Hidratante Ligeiro

CNP: 6887083 - 40ML

**Hidratação diária das peles frágeis.** Rosto. Textura ligeira adaptada às peles normais a mistas. A hidratação vegetal A-Derma.



#### Hydralba Creme Hidratante Rico

CNP: 6887091 - 40ML

**Hidratação diária das peles frágeis.** Rosto. Textura rica adaptada às peles secas. A hidratação vegetal A-Derma.



#### Hydralba UV Creme Hidratante Ligeiro SPF 20-UVA 9

CNP: 6925610 - 40ML

**Protecção citadina das peles frágeis normais a mistas.** Rosto. Hidratação duradoura. Protege do stress climático e de todas as agressões UV.



#### Hydralba UV Creme Hidratante Rico SPF 20-UVA 9

CNP: 6925628 - 40ML

**Protecção citadina das peles frágeis secas.** Rosto. Hidratação duradoura. Protege do stress climático e de todas as agressões UV.

## NUTRIALBA

### PELES SECAS E DESNUTRIDAS



#### Nutrialba Creme Nutritivo

CNP: 6896324 - 50ML

**Nutrição das peles secas e frágeis.** Rosto. Nutri-protecção vegetal com acção garantida sobre os sintomas e as causas. Fragrância delicada.



#### Nutrialba Creme Nutritivo Rico

CNP: 6896332 - 50ML

**Nutrição das peles muito secas e frágeis.** Rosto. Nutri-protecção vegetal com acção garantida sobre os sintomas e as causas. Fragrância delicada.

## RHEACALM

### PELES REACTIVAS E INTOLERANTES



#### Rheacalm Creme Calmante Ligeiro

CNP: 6897298 - 40ML

**Cuidado diário das peles reactivas e intolerantes.** Rosto. Textura ligeira. Sem perfume, sem parabeno.



#### Rheacalm Creme Calmante Rico

CNP: 6897306 - 40ML

**Cuidado diário das peles reactivas e intolerantes.** Rosto. Textura rica. Sem perfume, sem parabeno.



#### Rheacalm Creme Calmante Contorno de Olhos

CNP: 6897314 - 15ML

**Cuidado suavizante e descongestionante especificamente para a zona delicada do contorno dos olhos.** Descongestiona, hidrata e atenua papos e olheiras. Utilizar de manhã e à noite no contorno dos olhos.

## SENSIPHASE AR

### PELES SUJEITAS A ERITEMA FACIAL



#### Sensiphase AR Geleia Micelar

CNP: 200ML - 6890970 | 400ML - 6896431

**Limpeza e desmaquilhagem das peles reactivas sujeitas a vermelhidões.** Rosto, olhos e lábios. Textura aquosa ultra-fresca, que confere uma sensação de conforto imediato. Sem perfume.



#### Sensiphase AR Creme Eritema Facial

CNP: 6831057 - 40ML

**Cuidado diário das peles reactivas sujeitas a vermelhidões.** Rosto, pescoço e decote. Hidrata, descongestiona, suaviza e dá uma sensação de frescura. Camufla as vermelhidões e protege das agressões do sol (SPF 15). Utilizar de manhã. Sem perfume. Todos os tipos de pele.



#### Sensiphase AR Máscara Eritema Facial

CNP: 6838920 - 50ML

**Cuidado específico das peles reactivas sujeitas a vermelhidões.** Rosto e pescoço. Hidrata, suaviza e descongestiona as peles reactivas, desidratadas, sujeitas a vermelhidões e com tendência para cuperose. Aplicar em camada espessa 1 a 2 vezes/semana. Deixar actuar 10/15 minutos e retirar o excedente.

### HIGIENE ÍNTIMA



#### Derm'Intim Gel Higiene Íntima Suave

CNP: 200ML - 6808998 | 500ML - 6839241

**Higiene íntima diária.** Lava sem secar. Respeita o pH da mucosa. Respeita a flora vaginal. pH 5,5. USO EXTERNO.



Pierre Fabre

#### LABORATOIRES DERMATOLOGIQUES A-DERMA

Pierre Fabre Dermo-Cosmétique Portugal  
Rua Rodrigo da Fonseca, 178 - 5º Esq. · 1070-243 Lisboa

[www.pierrefabre.pt](http://www.pierrefabre.pt) · [www.aderma.com](http://www.aderma.com)